I have breast or cervical cancer and can't pay for treatment.

The Medicaid for Breast and Cervical Cancer program might be able to help.

How does the Medicaid for Breast and Cervical Cancer (MBCC) program help?

Women in the program get:

- Medical care and other services to treat breast or cervical cancer.
- Full Medicaid benefits.

Who can be in the program?

To be in the MBCC program a woman must need treatment for:

- Breast cancer.
- Cervical cancer.

OR

- Some breast or cervical pre-cancer conditions.

A woman also must:

- Have low income.
- Be age 64 or younger.
- Live in Texas.
- Be a U.S. citizen or legal immigrant.
- Not have insurance.
- Not be able to get other types of Medicaid.

How do I apply?

You must go to a Breast and Cervical Cancer Services (BCCS) clinic to apply. When you go, take all these things with you:

- Doctor's final report about your cancer
- Driver's license
- Birth certificate
- Social Security card

Note: Texas Health and Human Services Commission benefits offices don't have the forms to apply.

Need to find a clinic?

Want to learn more?

- Go to www.bccstexas.com

Or

- Call 2-1-1. After you pick a language, pick option 1. Ask about the Medicaid for Breast and Cervical Cancer program.

TEXAS
Health and Human Services System

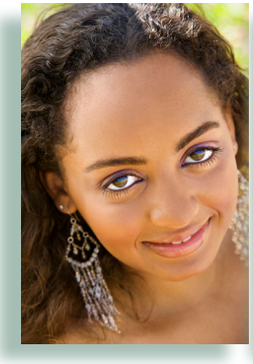

Tengo cáncer cervical o del seno y no puedo pagar por el tratamiento que necesito.

El programa de Medicaid para mujeres con cáncer cervical y del seno podría ayudarle.

¿Cómo ayuda el Programa de Medicaid para mujeres con cáncer cervical y del seno (MBCC por sus siglas en inglés)?

Las mujeres en este programa pueden recibir:

- Atención médica y otros servicios para tratar el cáncer cervical o del seno.
- Beneficios completos de Medicaid.

¿Quién puede recibir beneficios del programa MBCC?

Para recibir beneficios de este programa tiene que necesitar tratamiento para:

- Cáncer del seno.
- Cáncer cervical.

o

- Algún tipo de condición precancerosa cervical o del seno.

Una mujer también tiene que :

- Tener bajos ingresos.
- Tener 64 años de edad o menor.
- Vivir en Texas.
- Ser ciudadana de los Estados Unidos o inmigrante legal.
- No tener seguro médico.
- No poder obtener beneficios de otro tipo de Medicaid.

¿Cómo solicitar beneficios?

Tiene que ir a una clínica de Servicios de Cáncer Cervical y del Seno para solicitar beneficios. Cuando vaya, traiga los siguientes documentos:

- Reporte final del doctor sobre su cáncer.
- Licencia de conducir.
- Certificado de nacimiento.
- Tarjeta de Seguro Social.

Nota importante: las oficinas de beneficios de la Comisión de Salud y Servicios Humanos de Texas no tienen las solicitudes para solicitar estos beneficios.

¿Necesita encontrar una clínica?

¿Quiere más información?

- Visite www.bccstexas.com

O

- Llame al 2-1-1. Luego de escoger un idioma, escoga la opción 1. Pregunte sobre el programa de Medicaid para el cáncer cervical y del seno.
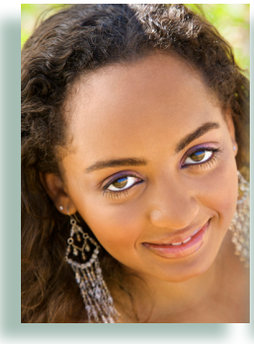
TEXAS
Health and Human Services System